

Modifica la configuración POP3 y SMTP en Ocean Mail Server para utilizarlos en modo seguro SSL. Comprueba su funcionamiento.

Para crear el modo seguro de SSL primero nos debemos de crear los certificados y para ello nos situamos en la pestaña "SSL Certificates" y añadimos uno.

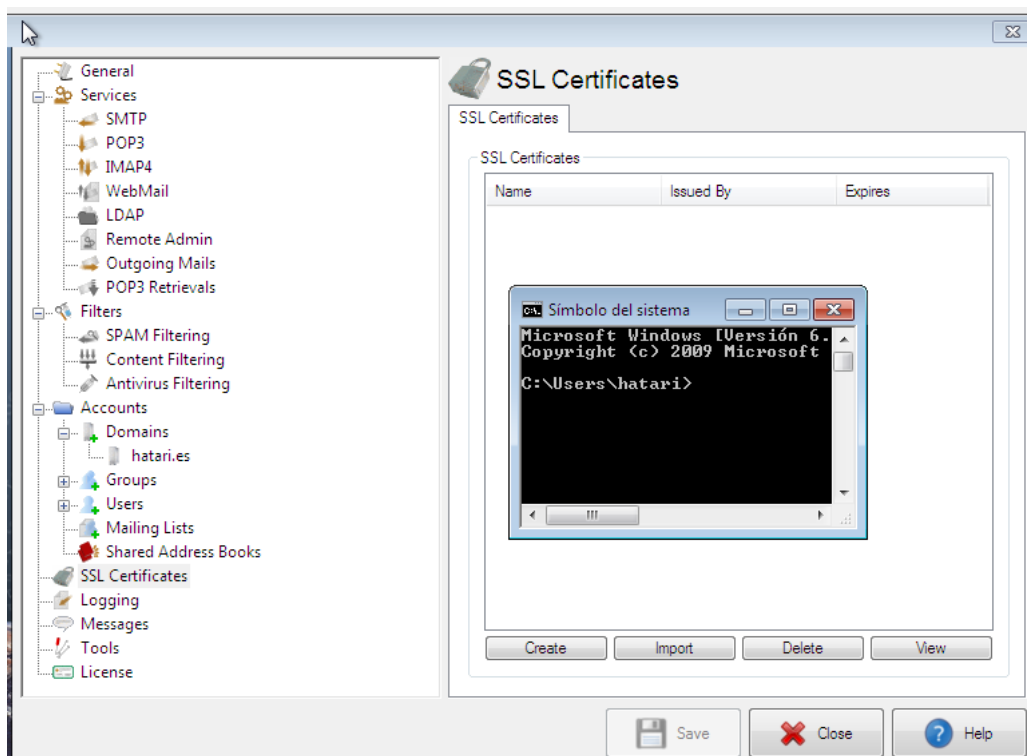

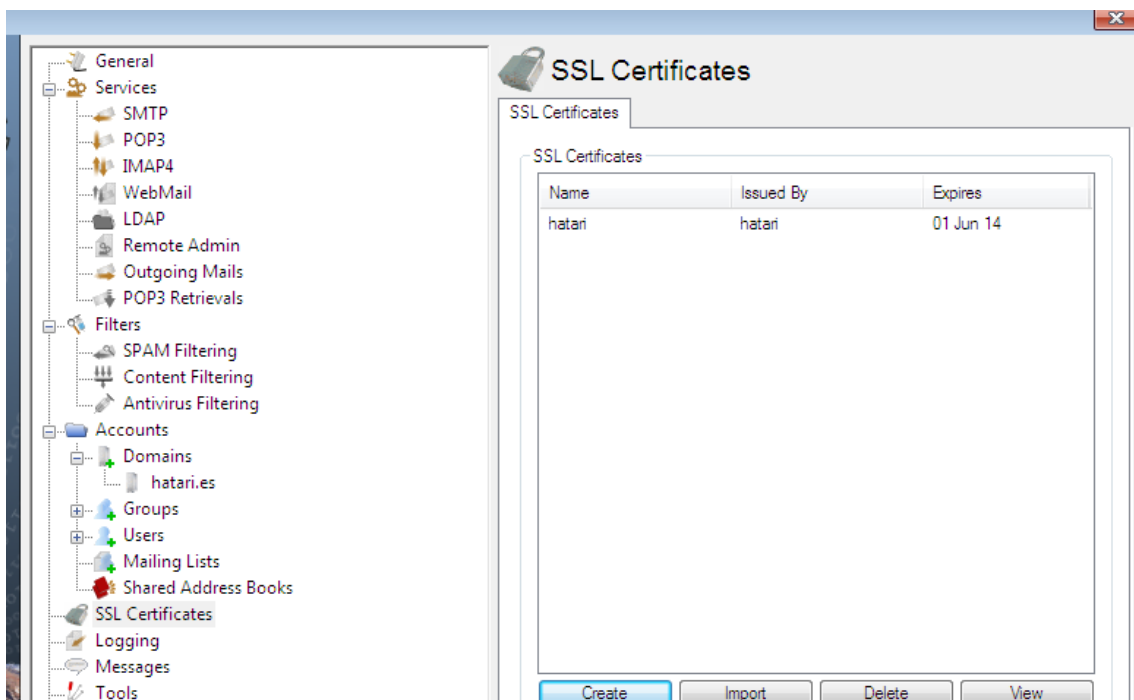
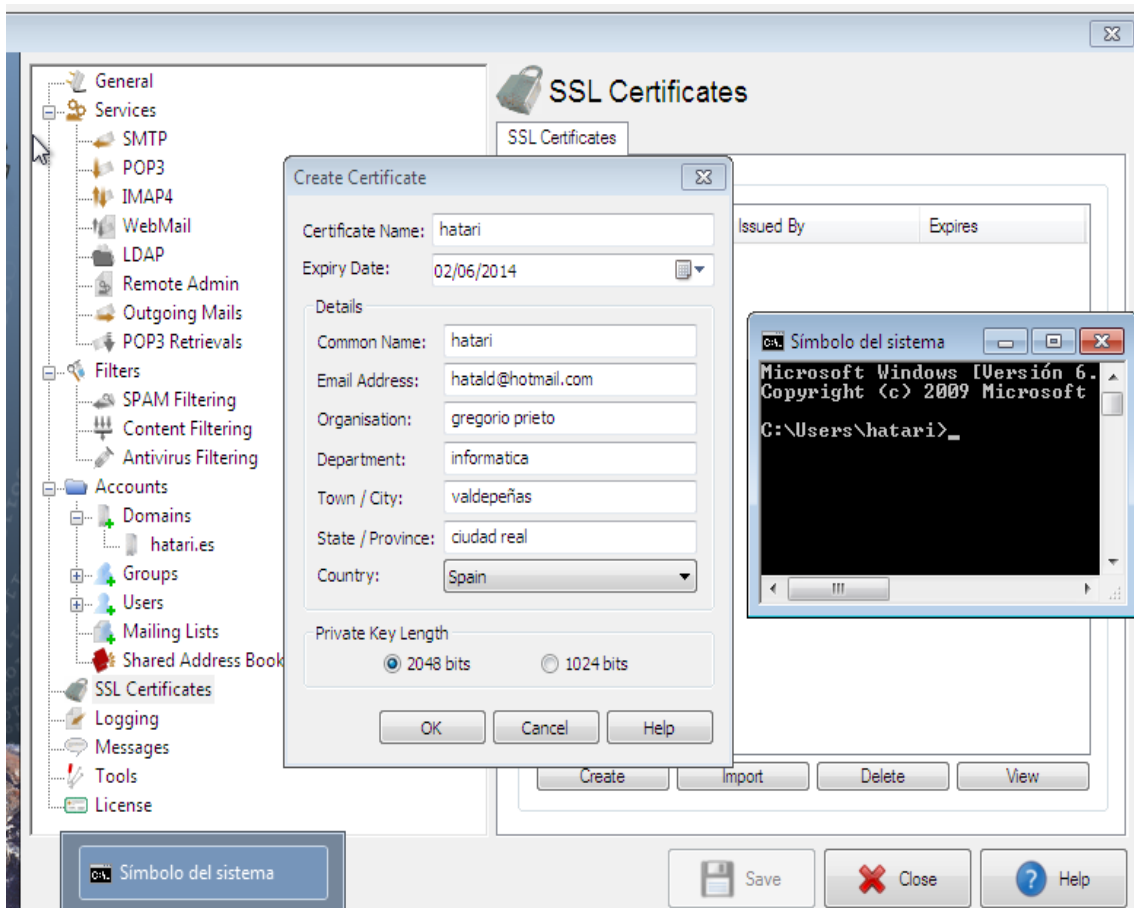

Después nos situamos a "SMTP" y después POP3 rellenamos los datos con el certificado creado y activamos el SSL.

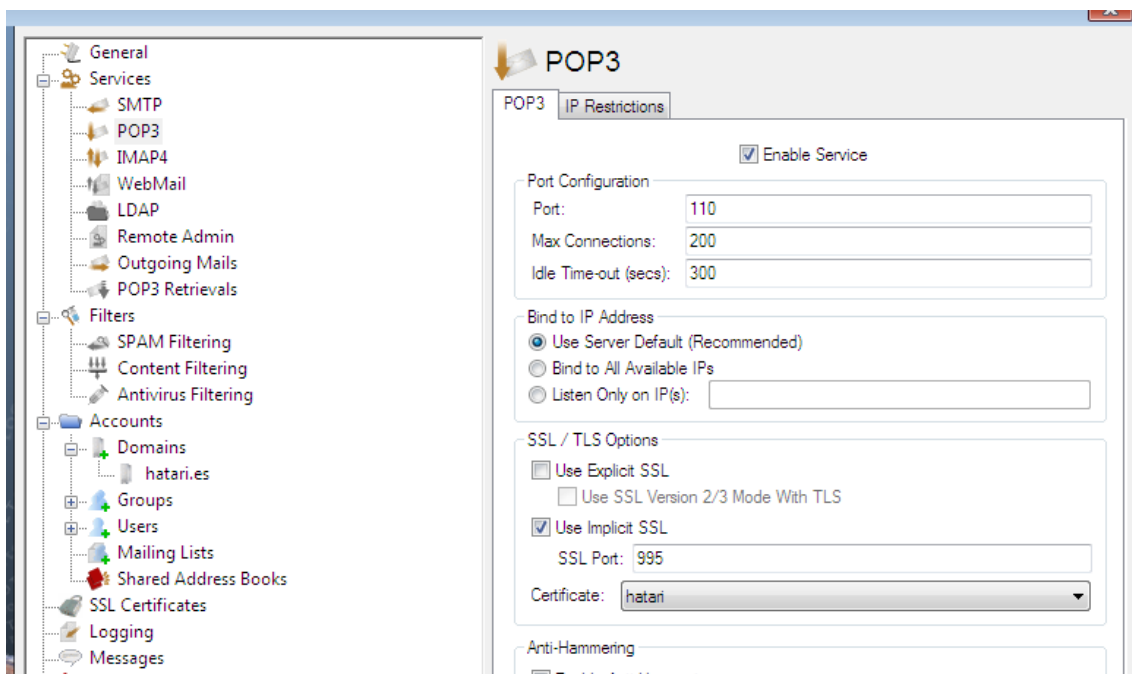
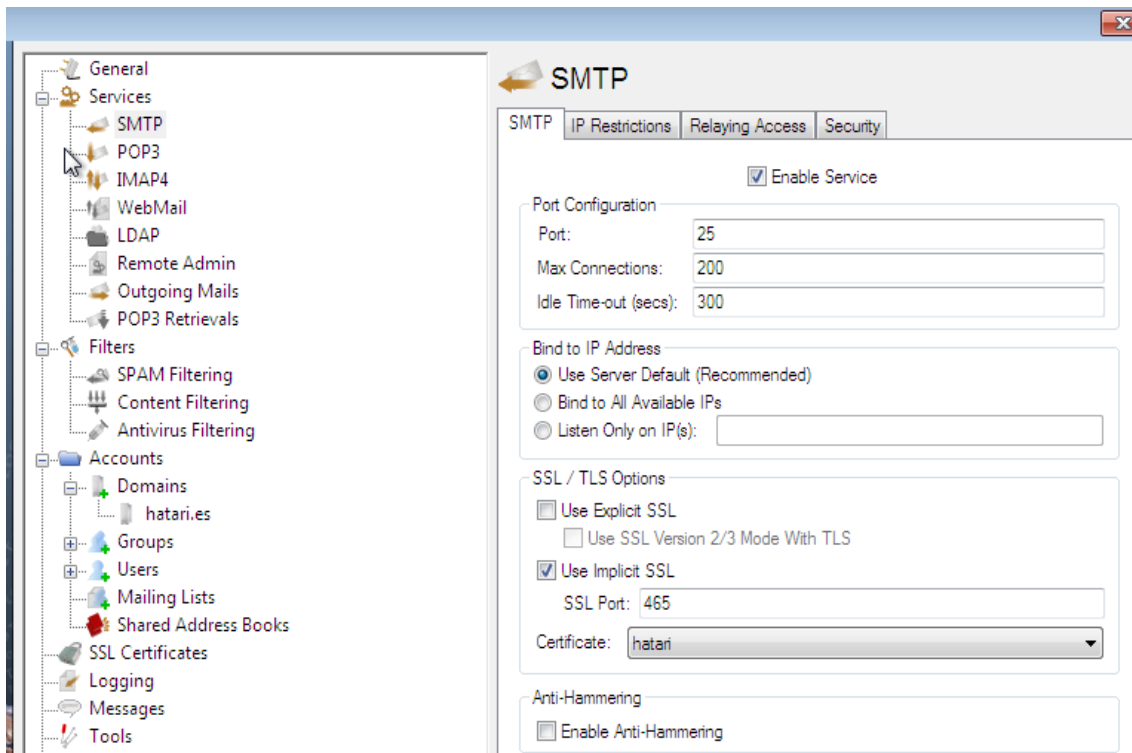

Ahora nos situamos en el cliente y configuramos con los puertos específicos.

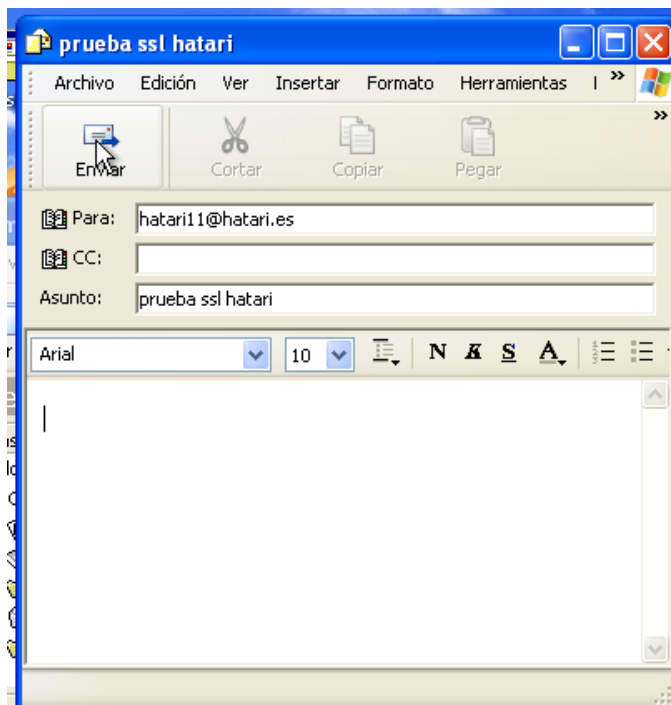
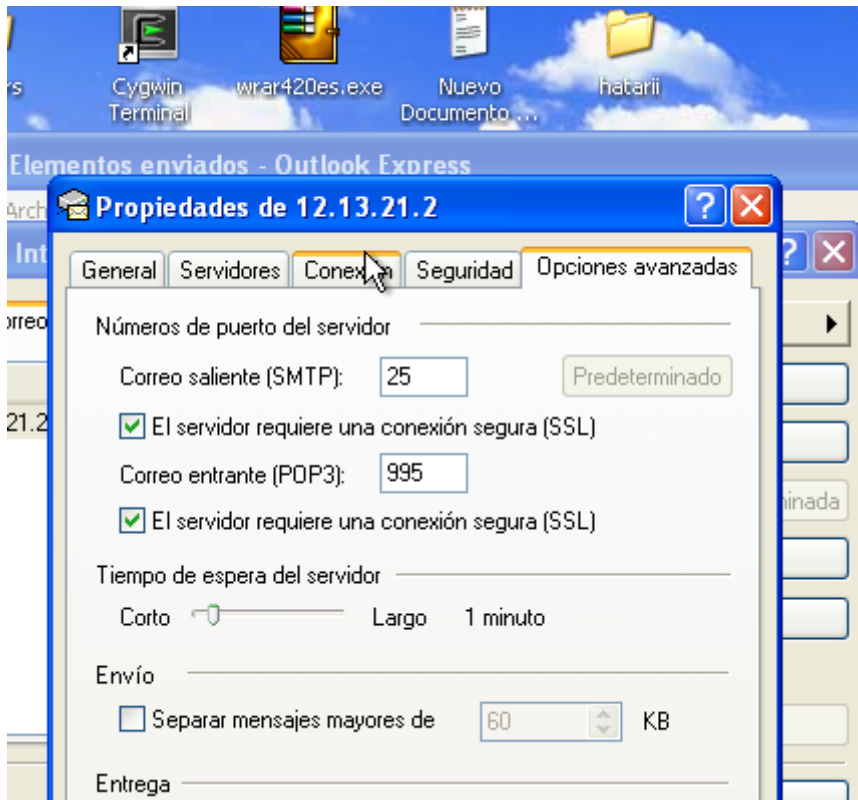

Damos si en la advertencia

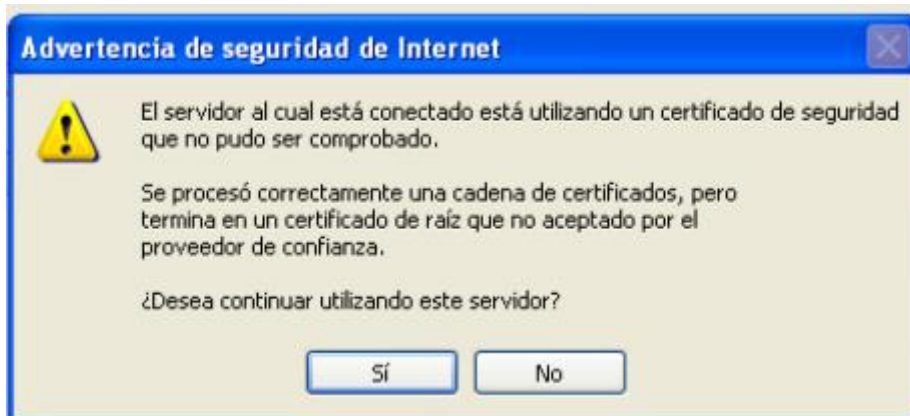

Despues de esto lo enviara y la otra cuenta de hatari11@hatari.es lo recibiera en su cuenta.